GMINA STARE MIASTO

MIEJSCOWY PLAN ZAGOSPODAROWANIA PRZESTRZENNEGO DLA CZĘŚCI OBSZARU ZLOKALIZOWANEGO W OBRĘBACH GEODEZYJNYCH 0007 – KRĄGOLA ORAZ 0017 – ŻDZARY, GMINA STARE MIASTO

SKALA 1: 1000

20 0 20 40 60 80 100 m

Załącznik nr 1
do uchwały Nr XXXVI/239/2021
RADY GMINY STARE MIASTO
z dnia 8 marca 2021 r.

STUDIUM UWARUNKOWAŃ I KIERUNKÓW ZAGOSPODAROWANIA PRZESTRZENNEGO GMINY STARE MIASTO Skala 1:10 000

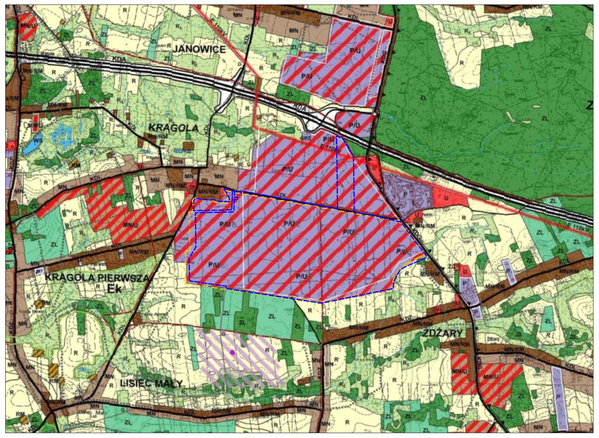

Oznaczenia

- Granice obszarów objętych planem (Granice stanowią jednocześnie linie rozgraniczające)
- Linie rozgraniczające tereny o różnym przeznaczeniu lub różnych zasadach zagospodarowania
- Nieprzekraczalne linie zabudowy
- P/U/E - Tereny zabudowy obiektów produkcyjnych, składów i magazynów, zabudowy usługowej oraz urządzeń wytwarzających energię z odnawialnych źródeł energii o mocy przekraczającej 100 kW
- P/U - Teren zabudowy obiektów produkcyjnych, składów i magazynów oraz zabudowy usługowej
- G - Teren infrastruktury technicznej - gazownictwo
- KD-L - Tereny dróg publicznych - klasy L - lokalna
- Strefy ochronne związane z ograniczeniami w zabudowie oraz zagospodarowaniu i użytkowaniu terenu dla urządzeń wytwarzających energię z odnawialnych źródeł energii o moc przekraczającej 100kW
- Główny zbiornik wód podziemnych Nr 151 Turek Konin Koło
- Napowietrzna linia elektroenergetyczna wysokiego napięcia (110kV)
- Napowietrzna linia elektroenergetyczna średniego napięcia (15kV)

1P/U
1KD-L
1G
1P/U/E
2KD-L
2P/U/E